



# Câmara Municipal de Dumont

Estado de São Paulo

Rua Santos Dumont, 172 - Centro - CEP 14120-000 - Dumont-SP

Fone: (16) 3944-2399

e-mail: camaradumont@gmail.com

Dumont / SP



**REQUERIMENTO Nº**

**29/2021**

**08 de junho de 2021**

**DESPACHO**

APROVADO EM VR 150 VOTAÇÃO  
POR 8 VOTOS FAVORÁVEIS  
0 VOTOS CONTRÁRIOS  
EM 10/06/21

PRESIDENTE

Alex Romualdo da Silva  
Presidente

“No uso de nossas atribuições legais e com amparo no Regimento Interno desta Casa, REQUEREMOS do Poder Executivo, informações sobre o LOCAL E FORMA que o município está depositando o Entulho de resíduos de construções civil (RCC)”.

**SENHOR PRESIDENTE, E DEMAIS EDIS,**

**Considerando**, que apesar de fundamental em nossa sociedade contemporânea a indústria da construção civil é um dos segmentos industriais mais críticos no que se refere aos impactos ambientais, sendo o principal gerador de resíduos sólidos da sociedade. Somado a isso, as sobras e restos de materiais de construção demoram muitos anos para se decomporem no meio ambiente.

**Considerando**, que a resolução do Conselho Nacional do Meio Ambiente (Conama), número 307 de 2002, estabelece os procedimentos necessários para a gestão dos resíduos da construção civil.

**Considerando**, que dentre as definições abordadas nesta resolução, foi estabelecido que **entulhos, ou resíduos da construção civil (RCC)** são materiais residuais provenientes de construções, reformas, reparos e demolições de obras de construção civil, incluídos os resultantes da preparação e escavação de terrenos para obras civis. Alguns exemplos são: tijolos, blocos, cerâmicos, concreto em geral, solos, rochas, metais, resinas, colas, tintas, madeiras e compensados, forros, argamassa, gesso, telhas, pavimento asfáltico, vidros, plásticos, tubulações, fiação elétrica, etc.

olive @ 2 f 1





# Câmara Municipal de Dumont

Estado de São Paulo

Rua Santos Dumont, 172 - Centro - CEP 14120-000 - Dumont-SP

Fone: (16) 3944-2399

e-mail: camaradumont@gmail.com



**Considerando**, que atualmente o Município tem dispensado seus Resíduos de Construção Civil (RCC), galhos de arvores e outros utensílios domésticos que são coletados na cidade em uma área próximo à Estação de Tratamento de Esgoto atrás do Cemitério Municipal;

**Considerando**, que em loco podemos observar que a maioria destes montes estão com fogo e fumaça trazendo ao meio ambiente e ao ar da cidade um derramamento grandioso de resíduos prejudiciais a saúde de nossos munícipes. No entanto é notório e claro que muitas tardes observamos as nuvens de fumaça que sobrem a nossa cidade advinda da queima que é feita neste local onde está sendo depositado o entulho, acarretando problemas respiratórios e aumentando o uso de nosso setor público de saúde.

Diante das considerações acima e da real importância que é nosso município estar bem legalizado diante das suas funções de preservação e melhor utilização de nosso solo e nosso ar REQUEREMOS o que abaixo segue:

- 1) O local onde se faz o descarte de entulhos ou resíduos de construção civil (RCC) está devidamente autorizado pelos órgãos reguladores e protetores do meio ambiente?
- 2) O município efetua fiscalização no local do descarte de resíduos de construção civil (RCC) para inibir que haja também o descarte de lixo doméstico? *Pois conforme fotos em anexo podemos observar que o lixo doméstico está por toda parte no aterro.*
- 3) O município fiscaliza e coíbe a possibilidade de que este lixo doméstico possa ser incendiado causando maior impacto no meio ambiente com a fumaça tóxica e a possibilidade de incêndio nas matas ao redor do espaço de descarte? *Pois como fotos em anexo podemos observar que existe resíduos de materiais queimados no meio ambiente.*

Cláudia

(16) 2

2





# Câmara Municipal de Dumont

Estado de São Paulo

Rua Santos Dumont, 172 - Centro - CEP 14120-000 - Dumont-SP

Fone: (16) 3944-2399

e-mail: camaradumont@gmail.com

Dumont / SP



- 4) O município já fez o levantamento junto aos órgãos competentes com demonstrativo que o local onde se descarta o entulho de resíduos de construção (RCC) possa ser uma área APP (AREA DE PRESERVAÇÃO PERMANENTE) e que possa estar infringindo a Lei do código florestal de nº 12651/12 quanto a distância mínima obrigatória? *Pois como fotos em anexo podemos observar que existe um córrego bem próximo ao descarte dos resíduos de construção civil e lixo doméstico.*

## FOTOS DO LOCAL PARA MELHOR VERIFICAÇÃO:

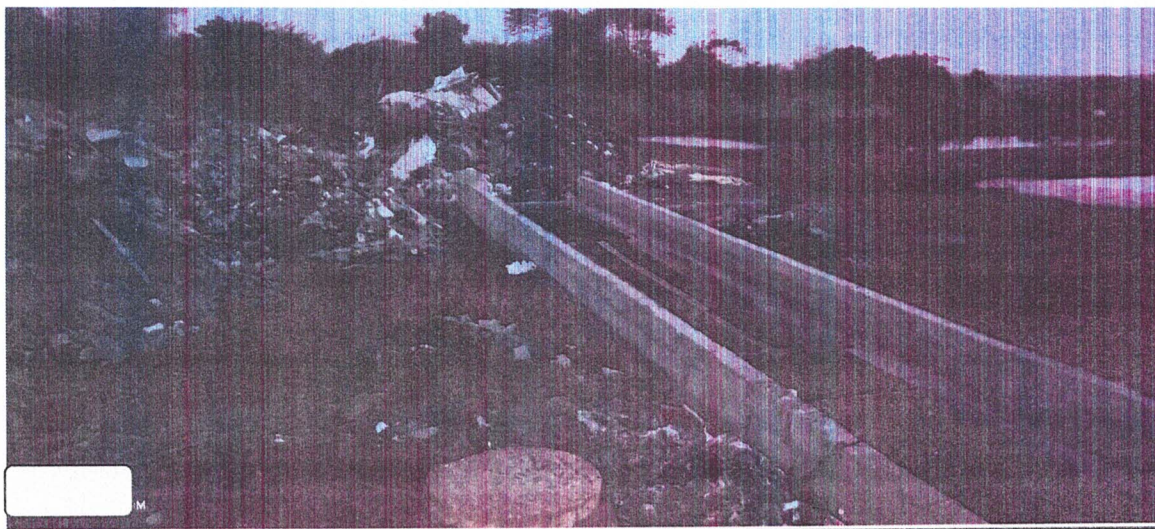

FOTOS DO LIXO DOMÉSTICO MISTURADO AO RC  
(FOTO 01/03)



claire @ R fcs





# Câmara Municipal de Dumont

Estado de São Paulo

Rua Santos Dumont, 172 - Centro - CEP 14120-000 - Dumont-SP

Fone: (16) 3944-2399

e-mail: camaradumont@gmail.com

(FOTO 02/03)

Dumont / SP



"TERRA DE SANTOS DUMONT"



(FOTO 03/03)



ENTULHO PROXIMO À CAPTAÇÃO DO ESGOTO DA CIDADE

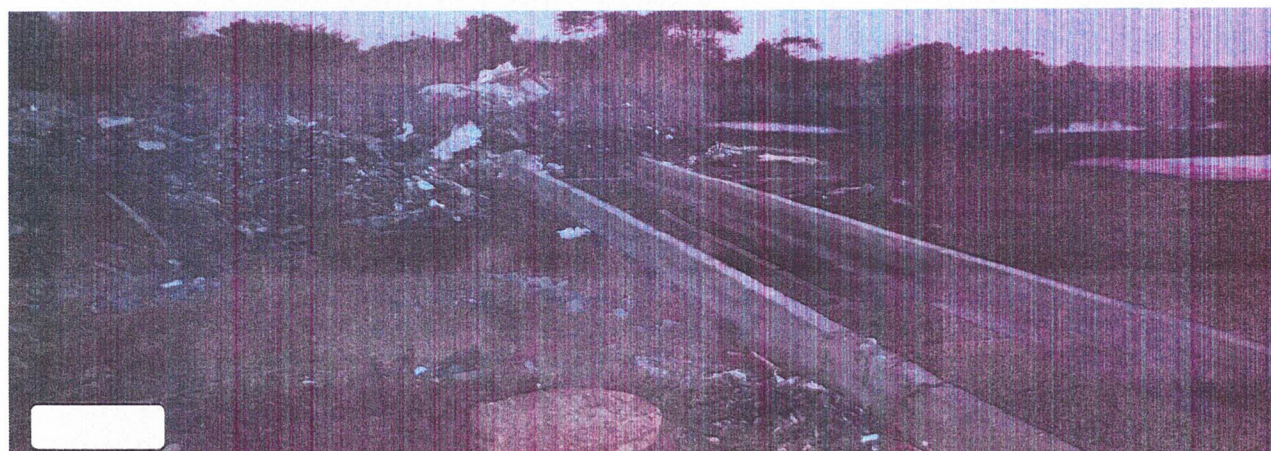

claire @ R J





# Câmara Municipal de Dumont

Estado de São Paulo

Rua Santos Dumont, 172 - Centro - CEP 14120-000 - Dumont-SP

Fone: (16) 3944-2399

e-mail: camaradumont@gmail.com

Dumont / SP



## RESÍDUOS QUEIMADOS E AINDA EMITINDO FUMAÇA

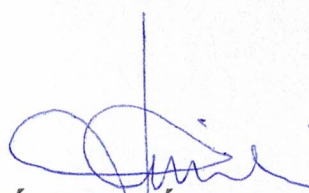

Sala das Sessões, Vereador Francisco Pedro Facchini, 10 de junho de 2021.

  
**JÚLIO CÉSAR DA SILVA**  
=Pastor Júlio=  
(Vereador MDB)

  
**MARLON GABRIEL OLOKO**  
=Marlon Evulusom=  
(Vereador Progressistas)

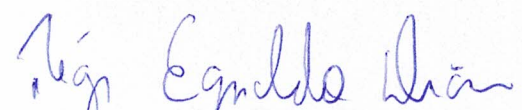
  
**REGIS EGNALDO DIANA**  
=Regis Diana=  
(Vereador MDB)

  
**CLAIRE RUIZ**  
(Vereadora Progressistas)